

OBSERVATORI DEL MERCAT DE TREBALL

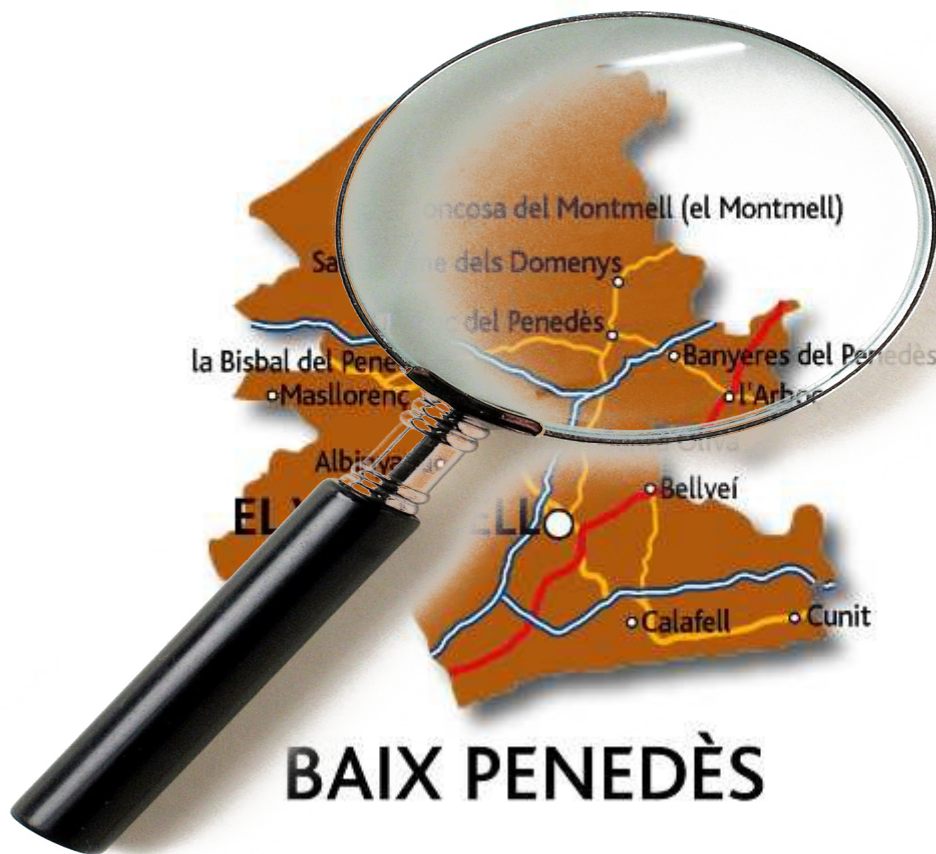

BAIX PENEDEÈS

ANÀLISI DEL QUART TRIMESTRE DE L'ANY 2023

Febrer 2024

Àrea d'Ocupació del CCBP

AODL – Àngel González Vives

ÍNDEX

pàgina

1. Desocupació.....	1
1.1 Persones aturades registrades a la comarca	
1.2 Taxa d'atur registral	
1.3 Persones aturades registrades per municipi	
1.4 Persones desocupades registrades de llarga durada	
1.5 Persones desocupades registrades de llarga durada segons sexe	
1.6 Persones desocupades registrades de llarga durada segons edat	
2. Contractacions.....	8
2.1 Nombre de contractes i tipologia	
2.2 Contractes per trams d'edat de les persones treballadores	
2.3 Contractes per sectors d'activitat	
2.4 Contractes per municipis	
3. Afiliacions a la Seguretat Social.....	12
3.1 Nombre de persones afiliades	
3.2 Afiliacions per sector d'activitat	

1. Desocupació

1.1 Persones aturades registrades a la comarca

Comparativament al mateix trimestre de l'any anterior, en el tancament trimestral de 2023 hi ha **9** persones aturades registrades menys. Així doncs, al mes de desembre d'aquest any, la variació relativa versus el mateix període de 2022 és lleugerament inferior. La xifra al tancament del trimestre és de **7074** persones aturades.

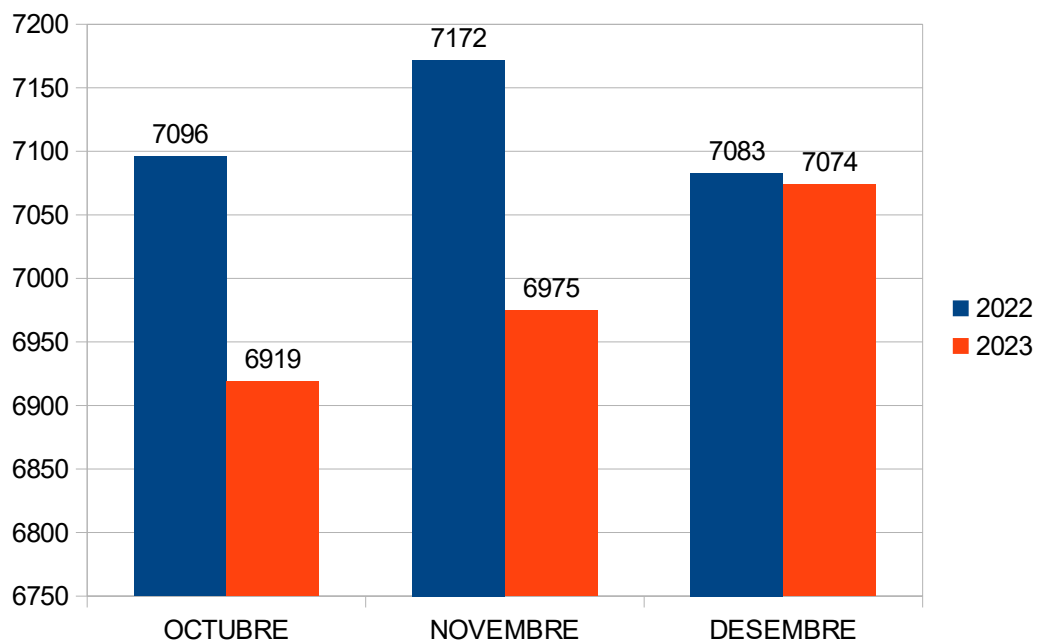

Font: Mercuri - Diputació de Tarragona.

1.2 Taxa d'atur registral

Pel que fa a la taxa d'atur registrat, aquesta ha registrat un lleuger increment des de el mes d'octubre fins a situar-se al mes de desembre en el 14,07%, i en el conjunt de la província de Tarragona en el 10,77%, a Catalunya (9,91%)

Comparativament, el desembre de 2022 la taxa d'atur registral comarcal era superior en 0 ,09 punts, essent del 14,16 %.

TAXA D'ATUR REGISTRAL. QUART TRIMESTRE DE 2023. BAIX PENEDÈS

Octubre	Novembre	Desembre
13,80%	13,90%	14,07%

Font: Mercuri Diputació Tarragona .dades desembre 2023 (provisionals.)

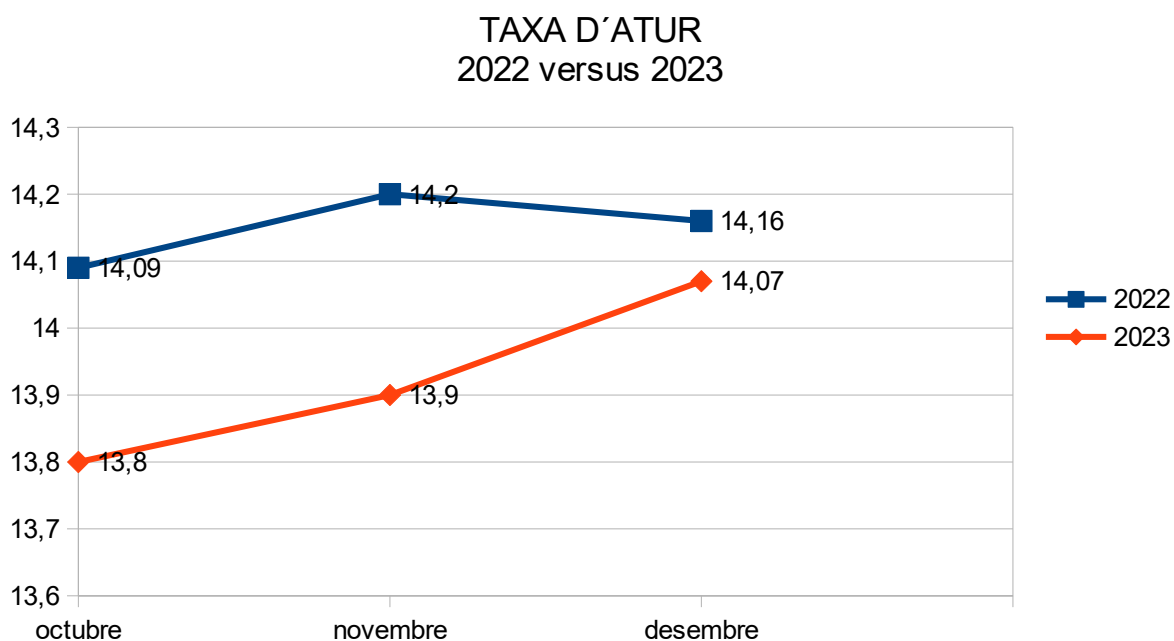

Per sexes, la taxa d'atur registral se situa en 10,71% pels homes i el 17,86 % per a les dones. I, per grups d'edat, el més perjudicat per manca d'ocupació és el de 55 a 64 anys, especialment en el cas de les dones.

TAXA D'ATUR REGISTRAL PER EDAT I SEXE. DESEMBRE DE 2023

Edat	Homes	Dones	Total
De 16 a 24 anys	11,40%	11,81%	11,60%
De 25 a 34 anys	8,75%	13,93%	11,24%
De 35 a 44 anys	8,10%	15,34%	11,57%
De 45 a 54 anys	9,44%	15,35%	12,14%
De 55 a 64 anys	16,62%	29,75%	22,68%
Total	10,71%	17,86%	14,07%

Font: Mercuri - Diputació de Tarragona.

1.2 Persones aturades registrades per municipi

A continuació, es presenten les taules amb les dades dels mesos del quart trimestre en relació als municipis de la comarca. S'observa que en el quart trimestre la meitat dels municipis disminueixen lleugerament el nombre d'aturats. L'Arboç, Banyeres del Penedès, La Bisbal del Penedès, Bonastre, Masllorenç, Sant Jaume dels Domenys i Santa Oliva. La resta, 7 dels 14 municipis de la comarca incrementen les persones registrades a l'atur. En conjunt es redueix el nombre d'aturats en **9** persones respecte al quart trimestre del 2022.

ATUR REGISTRAT PER MUNICIPIS. QUART TRIMESTRE

Municipi	Octubre	Novembre	Desembre
Albinyana	162	154	165
L'Arboç	368	391	384
Banyeres del Penedès	192	185	184
Bellvei	165	159	162
La Bisbal del Penedès	261	257	258
Bonastre	58	65	63
Calafell	1628	1647	1667
Cunit	876	870	903
Llorenç del Penedès	121	128	133
Masllorenç	29	30	29
El Montmell	146	147	156
Sant Jaume dels Domenys	117	108	97
Santa Oliva	230	237	236
El Vendrell	2546	2597	2637
Total	6919	6975	7074

Font: Observatori del Treball i Model Productiu

Pel que respecte a les taxes d'atur municipals, han millorat lleugerament respecte al quart trimestre del 2022 , concretament amb 0,09 punts . Set municipis estan per sota la mitjana comarcal , altres cinc estan lleugerament per sobre i els dos restants amb un increment més acusat, **Bonastre i El Montmell** .

Seguidament, es presenta la taula de la taxa d'atur registral dels tres mesos del quart trimestre dels municipis de la comarca:

TAXA D'ATUR REGISTRAL PER MUNICIPIS. QUART TRIMESTRE DE 2023

MUNICIPI	Octubre	Novembre	Desembre
Albinyana	13,71%	13,12%	13,92%
L'Arboç	14,96%	15,06%	14,83%
Banyeres del Penedès	11,76%	11,38%	11,33%
Bellvei	15,07%	14,60%	14,84%
La Bisbal del Penedès	14,10%	13,91%	13,96%
Bonastre	17,96%	19,70%	19,21%
Calafell	12,89%	13,02%	13,15%
Cunit	13,77%	13,69%	14,14%
Llorenç del Penedès	10,84%	11,40%	11,79%
Masllorenc	11,20%	11,54%	11,20%
El Montmell	18,00%	18,10%	19,00%
Sant Jaume dels Domenys	8,88%	8,26%	7,48%
Santa Oliva	14,29%	14,66%	14,60%
El Vendrell	14,68%	14,93%	15,13%
TOTAL BAIX PENEDE'S	13,80%	13,90%	14,07%

Font: Mercuri - Diputació de Tarragona.

1.3 Persones desocupades registrades de llarga durada (+ 1any,-1 any)

Les persones aturades de menys *d'un any a l'atur* s'incrementen en **55** persones d'octubre a desembre. Per altre banda les persones aturades amb més d'un any s'incrementen en **100**. En percentatge, aquest col·lectiu representa el **48,62%** del total de persones desocupades registrades al mes de setembre.

ATUR REGISTRAT SEGONS DURADA DE LA DEMANDA

4T 2023	Menys d'1 any a l'atur	%	Més d'1 any a l'atur	%	Total
Octubre	3579	51,72%	3340	48,27%	6919
Novembre	3589	51,45%	3386	48,54%	6975
Desembre	3634	51,37%	3440	48,62%	7074

Font: Observatori del treball i Model Productiu.

Comparativament al mateix període de 2022, el 2023 les dades mostren igualment una tendència creixent del col·lectiu desocupat amb més d'1 any a l'atur durant aquest quart trimestre, i un decreixement amb les persones aturades de menys d'un any.

2023

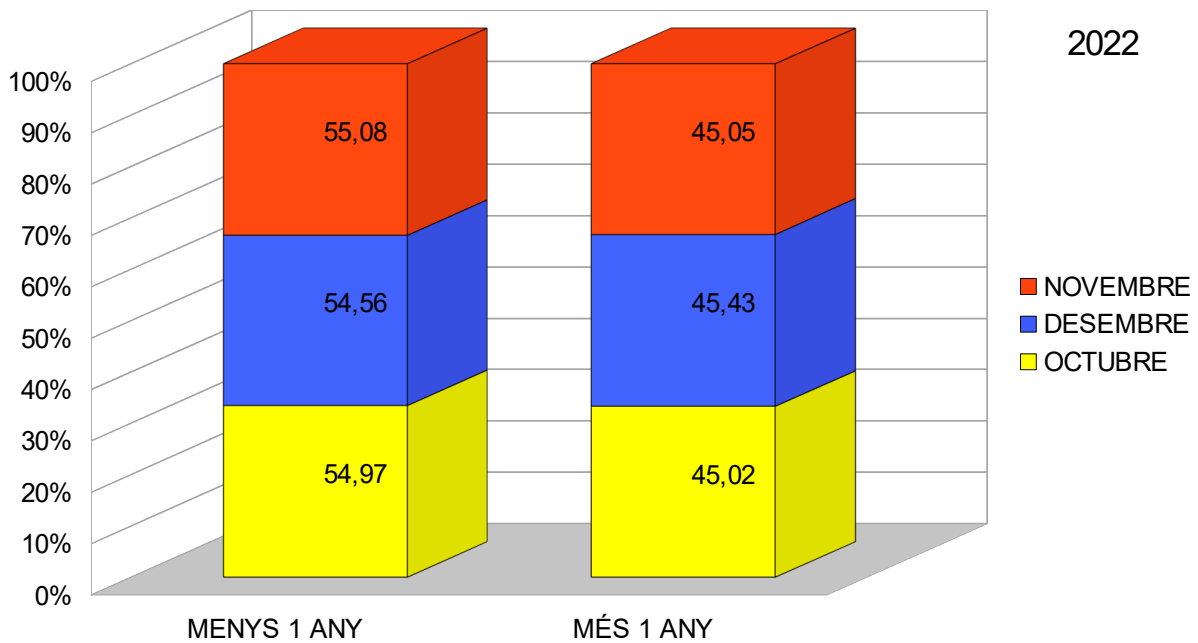
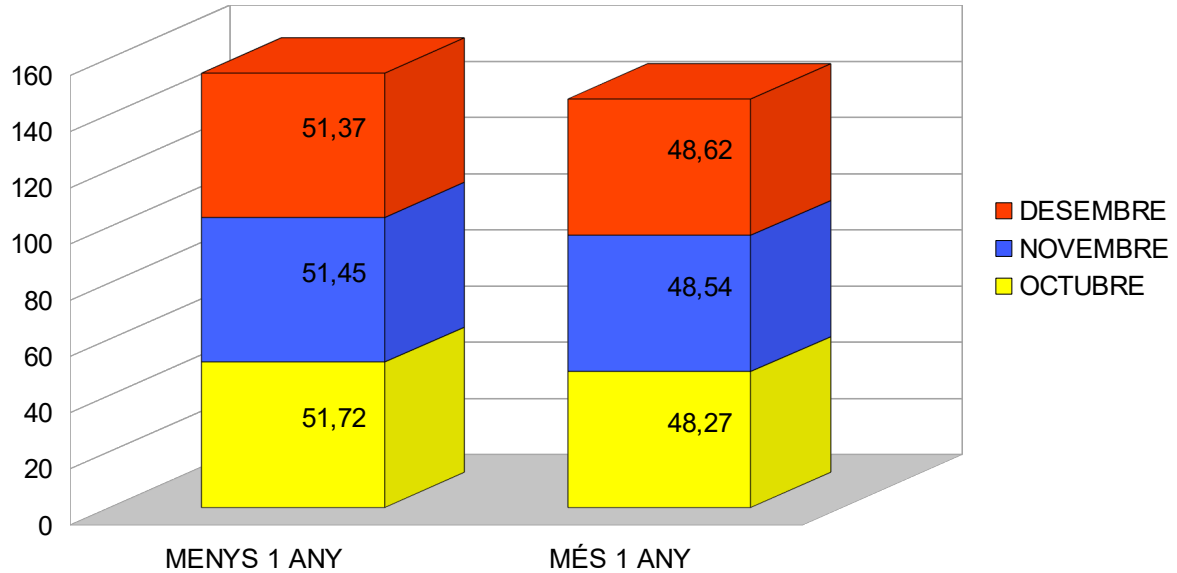

Font: Observatori del Treball i Model Productiu.

1.4 Persones desocupades registrades de llarga durada segons sexe

El **59,59%** del total de persones desocupades registrades el mes de desembre són dones. Pel que fa al tram de durada de la demanda, continua essent en el tram de més de 24 mesos de durada en el qual les dones tenen més pes, concretament el **65,40%** del total de persones desocupades d'aquest tram de duració.

ATUR REGISTRAT SEGONS DURADA DE LA DEMANDA I SEXE. DESEMBRE 2023

Durada	Home	%	Dona	%	Nº persones total
Fins a 3 mesos	757	49,12	764	49,57	1541
De 3 a 6 mesos	392	44,69	485	55,30	877
De 6 a 9 mesos	266	42,90	354	57,09	620
De 9 a 12 mesos	219	36,74	377	63,25	596
De 12 a 15 mesos	141	35,96	251	64,03	392
De 15 a 18 mesos	141	41,34	200	58,65	341
De 18 a 21 mesos	83	33,73	163	66,26	246
De 21 a 24 mesos	85	37,90	139	62,05	224
Més de 24 mesos	774	34,59	1463	65,40	2237
TOTAL	2858	40,40	4216	59,59	7074

Font: Observatori del treball i Model Productiu.

1.5 Persones desocupades registrades de llarga durada segons edat

Pel que fa a l'edat i durada de la demanda del mes de desembre, i com és tendència en els darrers anys, la majoria de persones aturades que porten *més d'un any a l'atur* pertanyen al tram d'edat de **50 a 64 anys**, un total de **3.439** persones. Les persones desocupades d'aquest tram d'edat que porten més d'un any a l'atur al mes de desembre són el **65,07%** del total de persones del tram d'edat, quan el mes de desembre de 2022 suposaven el **62,06%**, menys d'un 3 % que enguany.

ATUR REGISTRAT SEGONS EDAT I DURADA DE LA DEMANDA . DESEMBRE DE 2023

Mes Desembre	Menys d'1 any a l'atur	Més d'1 any a l'atur	Total
menors de 20 anys	129	4	133
de 20 a 34 anys	950	277	1227
de 35 a 49 anys	1354	921	2275
de 50 a 64 anys	1201	2238	3439
TOTAL	3634	3440	7074

Font: Observatori del treball i Model Productiu.

2. Contractacions

2.1 Nombre de contractes i tipologia

S'han efectuat un total de **5.885** contractes de treball a la comarca durant el quart trimestre de 2023, destaquem una davallada en les noves contractacions, respecte al mateix trimestre del 2022.. A destacar, que **el 44,43 % dels contractes subscrits en el quart trimestre tenen un caràcter indefinit, un 2,41% més que en mateix trimestre del 2022**

Comparativament, en el conjunt del trimestre, l'any anterior es van efectuar 6384 contractes, un 7,8 % més que a l'any 2023.

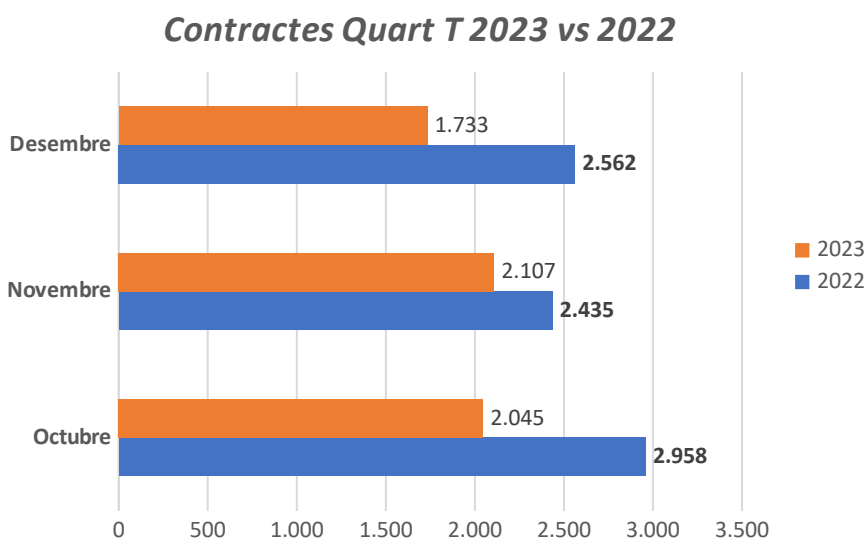

Font: Observatori del Treball i Model Productiu.

2.2 Contractes per trams d'edat de les persones treballadores

Per trams d'edat, en aquest quart trimestre es manté la tendència en la qual la major part de contractes corresponen al col·lectiu de persones de **25 a 44 anys, que suposen el 47,44% del total.**

Comparativament al mateix trimestre de l'any anterior, tornar a destacar la mateixa franja d'edat, amb el 49,07% de contractes realitzats. Veiem que la franja de menors de **25 anys ha augmentat las seves contractacions percentualment respecte al quart trimestre del 2022, en un 2,11%.**

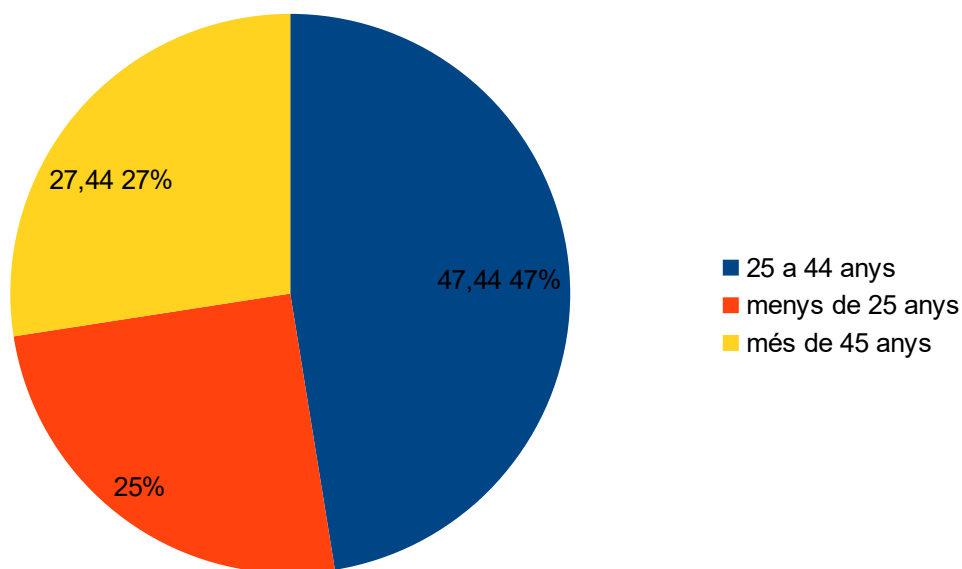

Font: Observatori del Treball i Model Productiu.

2.3 Contractes per sectors d'activitat

Per Sectors d'Activitat, en aquest quart trimestre el 68,97% de contractacions corresponen al Sector Serveis, el 13% a la Indústria, el 12,88% a Agricultura i el 5,11% a Construcció

A destacar que comparativament al mateix trimestre de l'any anterior, percentualment puja la contractació en els sectors Agricultura(4%) e Industria (0,60%) i baixa en el sector Serveis (4%), el sector de Construcció es manté pràcticament igual..

*Contractes per Sector d'Activitat. primer T
2023*

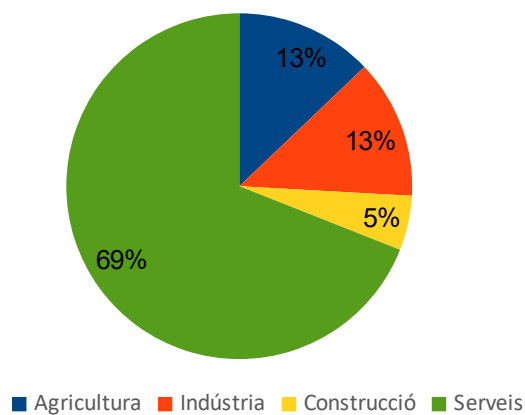

Font: Observatori del Treball i Model Productiu.

2.4 Contractes per municipis

A continuació es mostra la relació de contractes dels 3 mesos del trimestre distribuïts pels 14 municipis i comparant les dades del quart trimestre amb les del mateix trimestre de 2022. Veiem una davallada en les contractacions envers el quart trimestre del 2022.

CONTRACTES PER MUNICIPI. QUART TRIMESTRE 2022 vs 2023

Municipis	Total 4T 2022	Total 4T 2023
Albinyana	36	26
L'Arboç	359	307
Banyeres del Penedès	85	75
Bellvei	227	162
La Bisbal del Penedès	787	557
Bonastre	11	6
Calafell	550	546
Cunit	274	286
Llorenç del Penedès	411	342
Masllorenç	18	17
El Montmell	18	8
Sant Jaume dels Domenys	87	72
Santa Oliva	1080	860
El Vendrell	2441	2621
TOTAL	6384	5885

Font: Observatori del Treball i Model Productiu.

3. Afiliacions a la Seguretat Social

3.1 Nombre de persones afiliades

L'afiliació a la Seguretat Social de persones amb residència a la comarca , quedant en 44480 persones afiliades, comparativament amb el l'any 2022 veiem que tenim un creixement d'afiliacions d'un 3,40 %.

AFILIATS A LA SEGURETAT SOCIAL SEGONS RESIDÈNCIA PADRONAL DE L'AFILIAT. PER SEXE

4T 2023	Homes	Dones	Total 2022	Total 2023
Octubre	23789	19480	43269	44650
Novembre	23821	19526	43347	44940
Desembre	24330	20145	42965	44480
	-	-		

Font: Idescat. Dades provisionals gener 2024

3.2 Afiliacions per sector d'activitat

Segons sector d'activitat, el 76,60% de persones treballadores de la comarca estan afiliades al *Sector Serveis*, el 13,81% a la *Indústria*, el 8,52% % a la *Construcció* i el 1,06% al *Sector Agrícola*. Dades que es mantenen estables els darrers trimestres.

AFILIACIONS A LA SEGURETAT SOCIAL SEGONS RESIDÈNCIA PADRONAL DE L'AFILIAT. PER SECTOR D'ACTIVITAT. 4^{er} Trimestre 2023

4T.	Agricultura	Indústria	Construcció	Serveis	TOTAL
	490	6360	3925	35275	46050
%	1,06%	13,81%	8,52%	76,60%	

Font: Idescat. Dades provisionals gener 2024

- Lleuger decreixement del nombre d'aturats respecte el quart trimestre del 2022 .
- Augment dels contractes en la franja dels menors de vint-i-cinc anys, respecte al mateix trimestre del 2022, (2,11%).
- Increment de contractes de caràcter indefinit en un (2,41%) respecte al mateix trimestre del 2022. El 44,43% dels contractes subscrits aquest trimestre són de caràcter indefinit.
- Increment d'un 3,40%,(1.515), els afiliats a la seguretat social, respecte al quart trimestre de l'any 2022
- Creixement en el nombre d' empreses , respecte al quart trimestre del 2022 De 2592 a finals del 2022 a 2611 a finals del 2023. Majoritariament en el sector Serveis.

“Aquesta acció està subvencionada pel Servei Públic d'Ocupació de Catalunya en el marc dels Programes de suport al desenvolupament local”.