

OBSERVATORI DEL MERCAT DE TREBALL

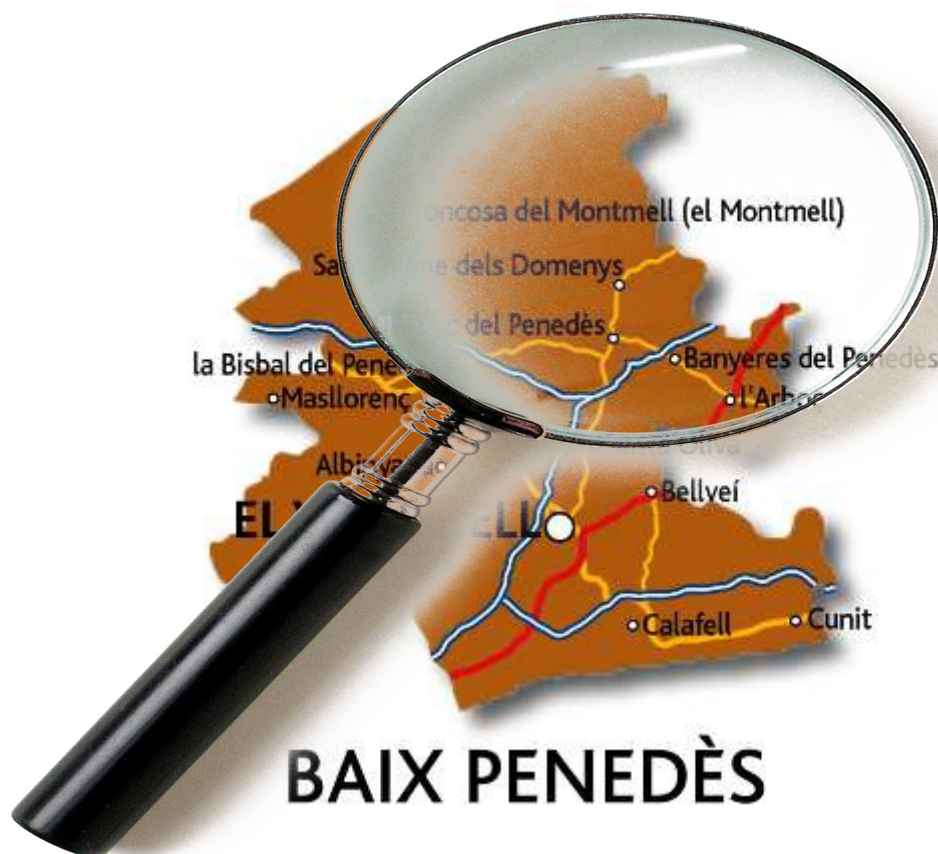

ANÀLISI DEL TERCER TRIMESTRE DE L'ANY 2024

Octubre 2024

Àrea d'Ocupació del CCBP

AODL – Àngel González Vives

ÍNDEX

pàgina

1. Desocupació.....	1
1.1 Persones aturades registrades a la comarca	
1.2 Taxa d'atur registral	
1.3 Persones aturades registrades per municipi	
1.4 Persones desocupades registrades de llarga durada	
1.5 Persones desocupades registrades de llarga durada segons sexe	
1.6 Persones desocupades registrades de llarga durada segons edat	
2. Contractacions.....	10
2.1 Nombre de contractes i tipologia	
2.2 Contractes per trams d'edat de les persones treballadores	
2.3 Contractes per sectors d'activitat	
2.4 Contractes per municipis	
3. Afiliacions a la Seguretat Social.....	14
3.1 Nombre de persones afiliades	
3.2 Afiliacions per sector d'activitat	

1. Desocupació

1.1 Persones aturades registrades a la comarca

Comparativament al mateix trimestre de l'any anterior, en el tancament trimestral de 2024 hi ha 210 persones aturades registrades menys. Així doncs, al mes de setembre d'aquest any, la variació relativa versus el mateix període de 2023 és notablement inferior. La xifra al tancament del trimestre és de **6615** persones aturades.

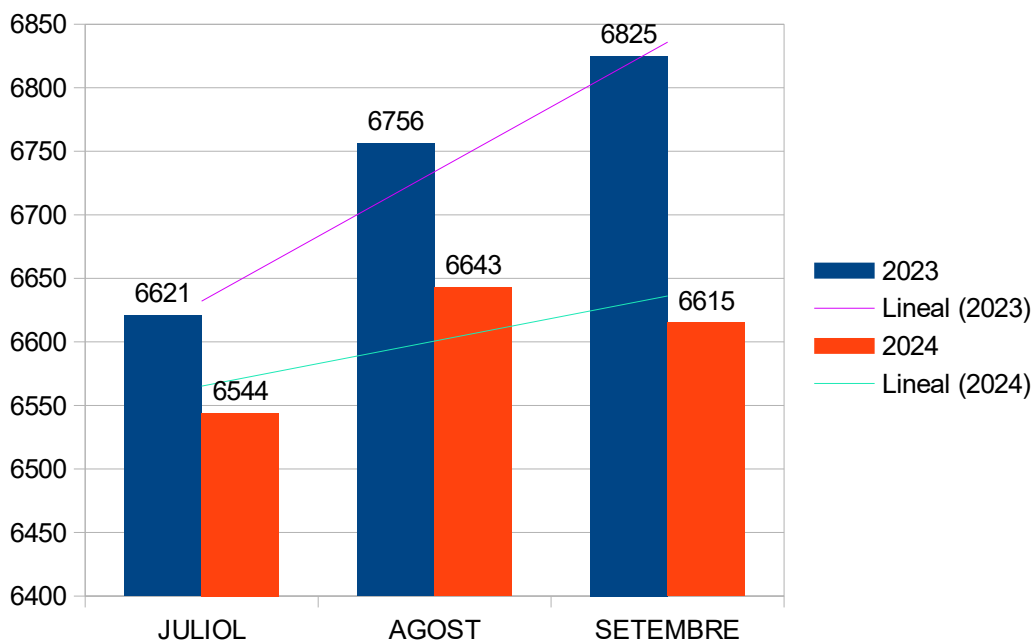

Font: Observatori del Treball i Model Productiu

1.2 Taxa d'atur registral

Pel que fa a la taxa d'atur registrat, aquesta ha registrat un lleuger increment des de el mes de juliol , fins a situar-se al mes de setembre en el **12,49 %**, i en el conjunt de la província de Tarragona en el **(10,06%)**, a Catalunya (**8,69%**)

Comparativament, el setembre de 2023 la taxa d'atur registral comarcal era superior en 1 ,15 punts, essent del 13,64 %.

TAXA D'ATUR REGISTRAL. T TRIMESTRE DE 2024. BAIX PENEDES

Juliol	Agost	Setembre
12,10%	12,30%	12,49%

Font: Observatori del Treball i Model Productiu

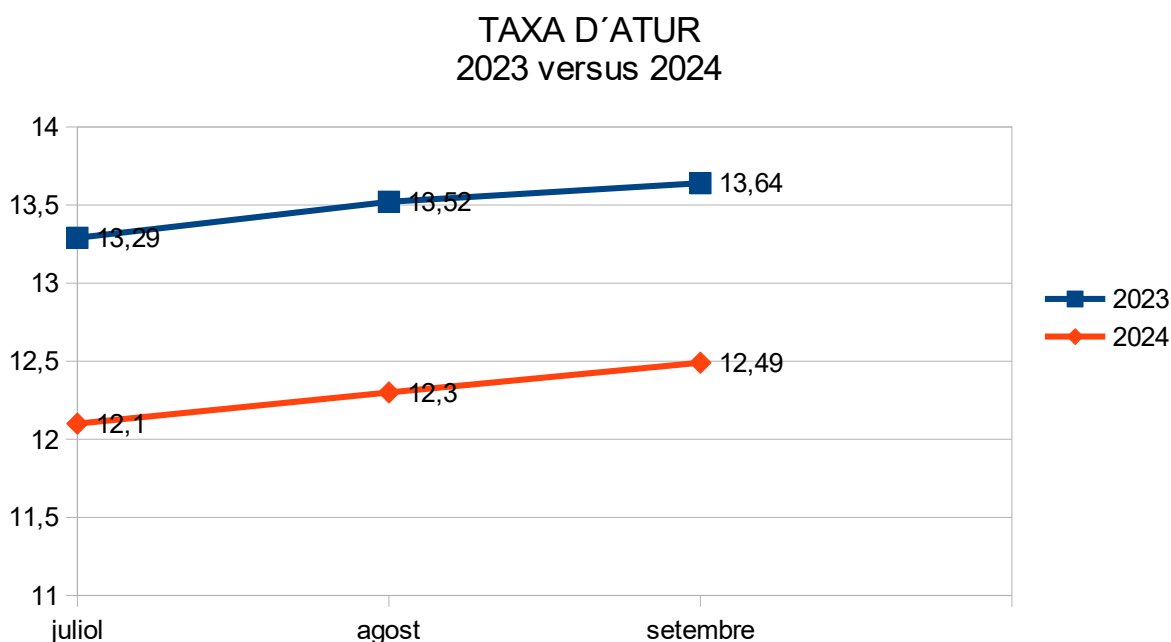

1.2 Persones aturades registrades per municipi

A continuació, es presenten les taules amb les dades dels mesos del tercer trimestre en relació als municipis de la comarca. S'observa que en l'últim mes del tercer trimestre, nou dels municipis disminueixen el nombre d'aturats., dos ,es queden igual i tres els incrementen. Les baixades més significatives corresponen a : L'Arboç, Banyeres i Sant Jaume dels Domenys. De la resta , 3 dels 14 municipis de la comarca incrementen les persones registrades a l'atur. En conjunt es redueix el nombre d'aturats en **210** persones respecte al tercer trimestre del 2023.

ATUR REGISTRAT PER MUNICIPIS. TERCER TRIMESTRE

Municipi	Juliol	Agost	Setembre
Albinyana	165	171	167
L'Arboç	358	373	358
Banyeres del Penedès	177	175	161
Bellvei	151	149	148
La Bisbal del Penedès	258	261	261
Bonastre	62	62	64
Calafell	1526	1558	1555
Cunit	790	793	805
Llorenç del Penedès	125	128	123
Masllorenç	34	33	29
El Montmell	132	142	142
Sant Jaume dels Domenys	128	138	129
Santa Oliva	230	235	230
El Vendrell	2408	2425	2443
Total	6544	6643	6615

Font: Observatori del Treball i Model Productiu

Aturats amb discapacitat per poblacions del Baix Penedès

Municipi	Juliol	Agost	Setembre
Albinyana	13	14	13
L'Arboç	24	22	21
Banyeres del Penedès	16	14	13
Bellvei	12	13	13
La Bisbal del Penedès	20	20	20
Bonastre	6	5	3
Calafell	110	106	111
Cunit	58	61	65
Llorenç del Penedès	11	11	10
Masllorenç	3	3	3
El Montmell	7	7	8
Sant Jaume dels Domenys	7	6	6
Santa Oliva	20	20	21
El Vendrell	186	190	184
Total	493	492	492

Font: Observatori del Treball i Model Productiu

Incorporem una nova taula, en la que reflectim el nombre d'aturats amb alguna discapacitat per població. .

Pel que respecte a les taxes d'atur municipals, han millorat lleugerament respecte al tercer trimestre del 2023 , concretament amb 1,15 punts . Sis municipis estan per sota la mitjana comarcal , altres sis estan lleugerament per sobre i els dos restants amb un increment més acusat, **Bonastre i El Montmell**

Seguidament, es presenta la taula de la taxa d'atur registral dels tres mesos del tercer trimestre dels municipis de la comarca:

TAXA D'ATUR REGISTRAL PER MUNICIPIS. TERCER TRIMESTRE DE 2024

MUNICIPI	Juliol	Agost	Setembre
Albinyana	13,10%	13,56%	13,34%
L'Arboç	13,55%	13,95%	13,62%
Banyeres del Penedès	10,43%	10,39%	9,69%
Bellvei	13,12%	12,97%	12,84%
La Bisbal del Penedès	13,38%	13,62%	13,45%
Bonastre	17,61%	17,61%	18,34%
Calafell	10,99%	11,21%	11,39%
Cunit	11,56%	11,67%	11,91%
Llorenç del Penedès	10,68%	11,01%	10,81%
Masllorenç	12,41%	12,31%	11,20%
El Montmell	16,06%	17,49%	17,27%
Sant Jaume dels Domenys	9,32%	9,94%	9,42%
Santa Oliva	13,37%	13,62%	13,57%
El Vendrell	12,85%	12,99%	13,37%
TOTAL BAIX PENEDEÈS	12,10%	12,30%	12,49%

Font: Observatori del Treball i Model Productiu

1.3 Persones desocupades registrades de llarga durada (+ 1 any,-1 any)

Les persones aturades de menys *d'un any a l'atur* disminueixen en **342** persones de juliol a setembre Per altre banda les persones aturades amb més d'un any s'incrementen en **413** En percentatge, aquest col·lectiu representa el **60,77%** del total de persones desocupades registrades al mes de setembre.

ATUR REGISTRAT SEGONS DURADA DE LA DEMANDA

3T 2024	Menys d'1 any a l'atur	%	Més d'1 any a l'atur	%	Total
Juliol	2937	44,88%	3607	55,11%	6544
Agost	3023	45,50%	3620	54,49%	6643
Setembre	2595	39,22%	4020	60,77%	6615

Font: Observatori del treball i Model Productiu.

Comparativament al mateix període de 2023, el 2024 les dades mostren una tendència decreixent del col·lectiu desocupat amb menys d'1 any a l'atur durant aquest tercer trimestre, i un creixement amb les persones aturades de més d'un any.

2023

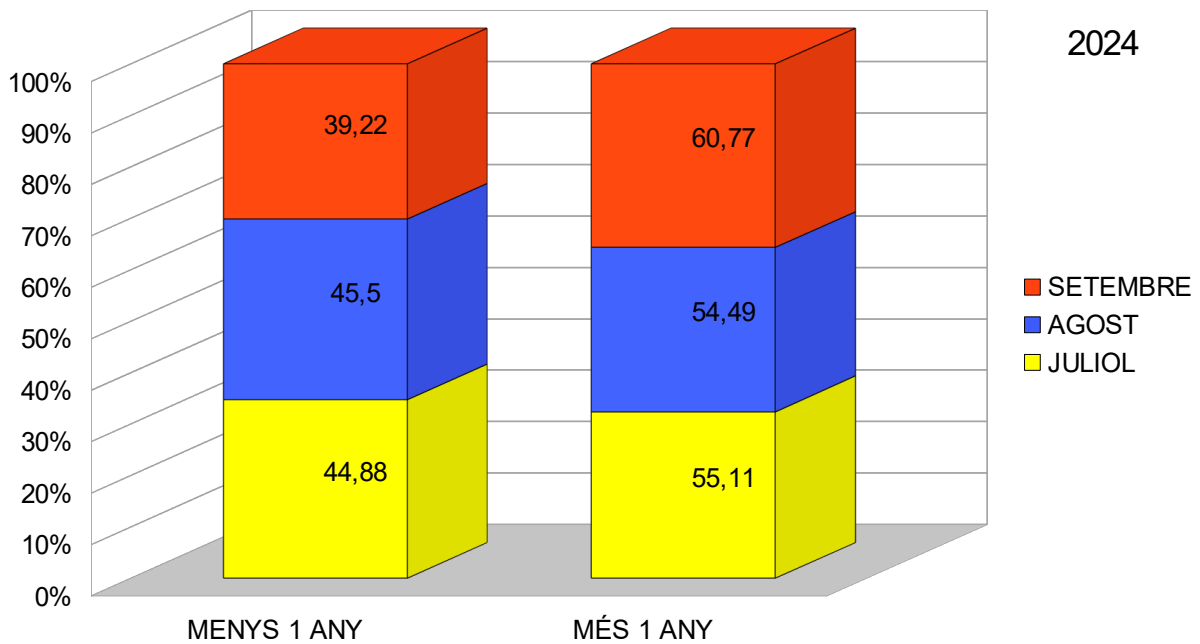
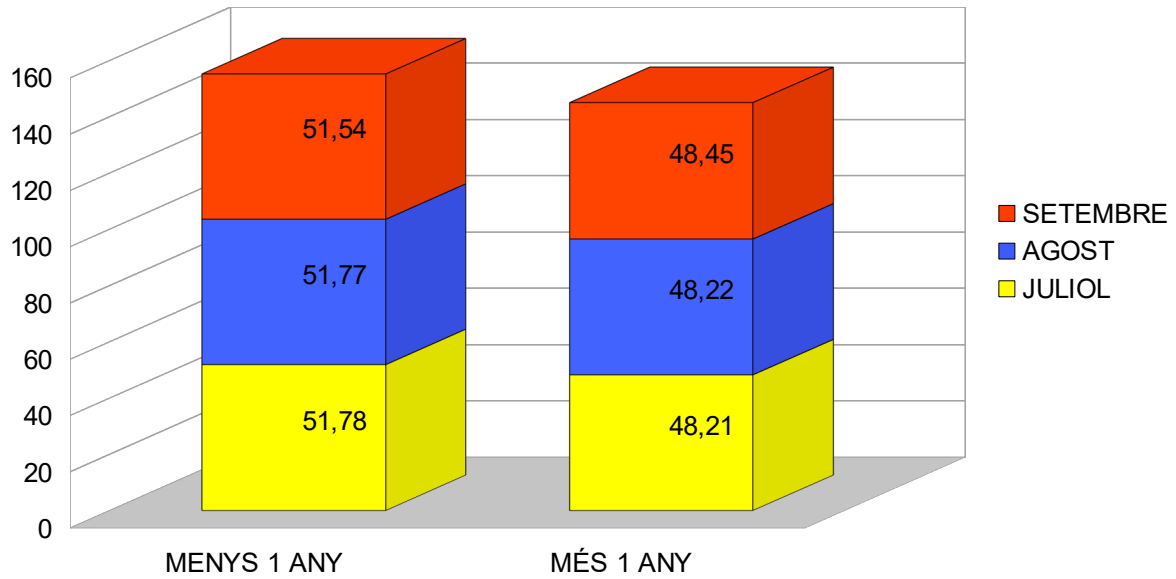

Font: Observatori del Treball i Model Productiu.

1.4 Persones desocupades registrades de llarga durada segons sexe

El **60,54 %** del total de persones desocupades registrades el mes de setembre són dones. Pel que fa al tram de durada de la demanda, se situa en el tram de 18 a 21 mesos de durada en el qual les dones tenen més pes, concretament el **66,94%** del total de persones desocupades d'aquest tram de duració.

ATUR REGISTRAT SEGONS DURADA DE LA DEMANDA I SEXE. SETEMBRE 2024

Durada	Home	%	Dona	%	Nº persones total
Fins a 3 mesos	643	45,57	768	54,42	1411
De 3 a 6 mesos	321	45,53	384	54,46	705
De 6 a 9 mesos	218	43,25	286	56,74	504
De 9 a 12 mesos	161	42,36	219	57,63	380
De 12 a 15 mesos	131	41,45	185	58,54	316
De 15 a 18 mesos	106	36,17	187	63,82	293
De 18 a 21 mesos	117	33,05	237	66,94	354
De 21 a 24 mesos	86	33,72	169	66,27	255
Més de 24 mesos	812	33,87	1585	66,12	2397
TOTAL	2.595	39,44	4020	60,54	6615

Font: Observatori del treball i Model Productiu.

1.5 Persones desocupades registrades de llarga durada segons edat

Pel que fa a l'edat i durada de la demanda del mes de setembre i com és tendència en els darrers anys, la majoria de persones aturades que porten *més d'un any a l'atur* pertanyen al tram d'edat de **50 a 64 anys**, un total de **3.316** persones. Les persones desocupades d'aquest tram d'edat que porten més d'un any a l'atur al mes de setembre, són el **69,36 %** del total del tram.

ATUR REGISTRAT SEGONS EDAT I DURADA DE LA DEMANDA . SETEMBRE DE 2024

Mes Setembre	Menys d'1 any a l'atur	Més d'1 any a l'atur	Total
menors de 20 anys	124	5	129
de 20 a 34 anys	799	308	1107
de 35 a 49 anys	1061	1002	2063
de 50 a 64 anys	1016	2300	3316
TOTAL	3000	3615	6615

Font: Observatori del treball i Model Productiu.

2. Contractacions

2.1 Nombre de contractes i tipologia

S'han efectuat un total de **6.819** contractes de treball a la comarca durant el tercer trimestre de 2024, destaquem un increment en les noves contractacions, respecte al mateix trimestre del 2023.. A destacar, que **el 41,22 % dels contractes subscrits en el segon trimestre tenen un caràcter indefinit.**

Comparativament, en el conjunt del trimestre, l'any anterior es van efectuar 6.334 contractes, un 7,12 % menys que en l'any 2024.

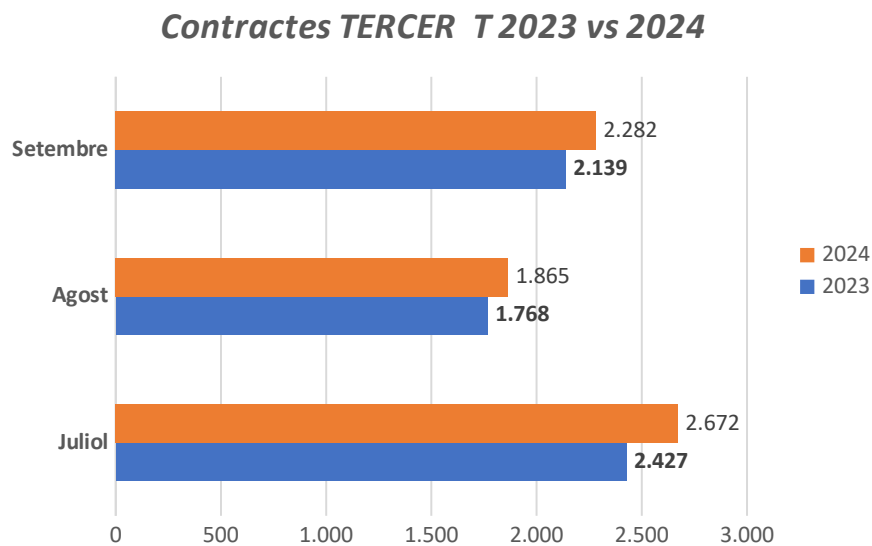

Font: Observatori del Treball i Model Productiu.

2.2 Contractes per trams d'edat de les persones treballadores

Per trams d'edat, en aquest tercer trimestre es manté la tendència en la qual la major part de contractes corresponen al col·lectiu de persones de **25 a 44 anys, que suposen el 40,47% del total.**

Comparativament al mateix trimestre de l'any anterior, destaquem un petit increment en la franja de menors de **25 anys quedant en un 35,66 % de contractes realitzats.**

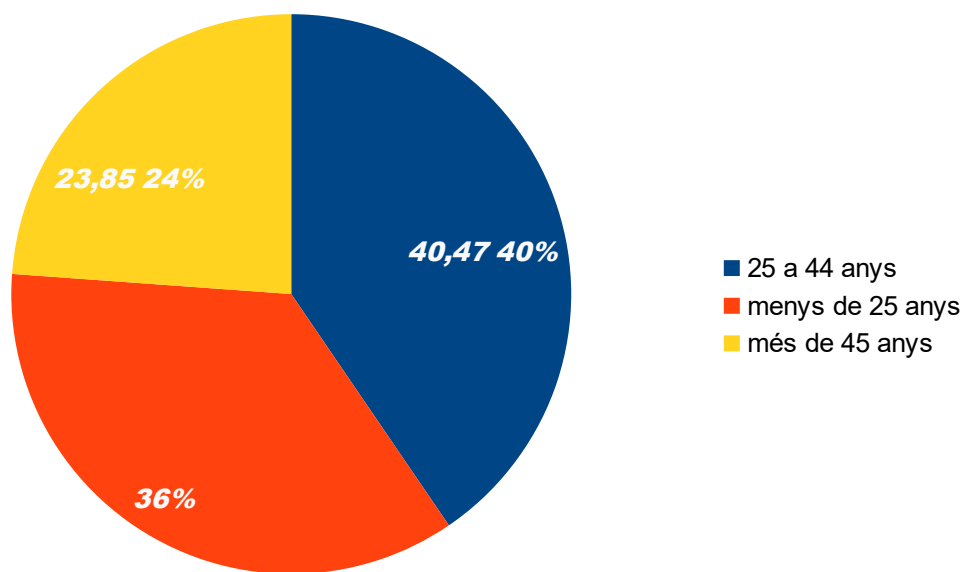

Font: Observatori del Treball i Model Productiu.

2.3 Contractes per sectors d'activitat

Per Sectors d'Activitat, en aquest tercer trimestre el **79,02 %** de contractacions corresponen al Sector Serveis, el **15,20%** a la Indústria, el **3,87%** ,Construcció i el **3,35%** en Agricultura.

A destacar que comparativament al mateix trimestre de l'any anterior, percentualment puja la contractació en els sectors Agricultura (1,63 %) Indústria (**2,73%**) i Construcció (**-0,50%**) i baixa en el sector Serveis (**- 2,41%**).

Contractes per Sector d'Activitat. tercer T 2024

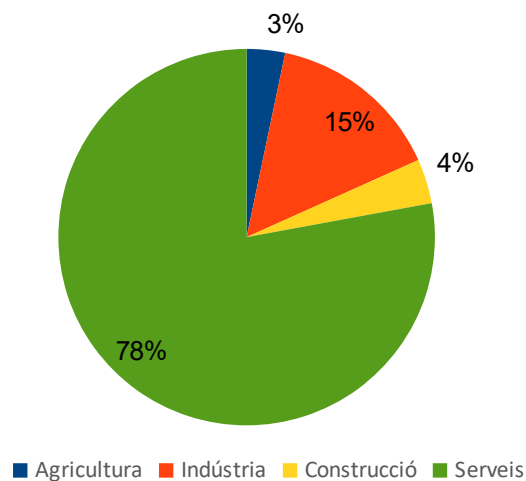

Font: Observatori del Treball i Model Productiu.

2.4 Contractes per municipis

A continuació es mostra la relació de contractes dels 3 mesos del trimestre distribuïts pels 14 municipis i comparant les dades del tercer trimestre amb les del mateix trimestre de 2024 .Veiem un creixement en les contractacions envers el segon trimestre del 2023.Concretament **485** contractes més.

CONTRACTES PER MUNICIPI. TERCER TRIMESTRE 2023vs 2024

Municipis	Total 3T 2023	Total 3T 2024
Albinyana	53	69
L'Arboç	357	394
Banyeres del Penedès	107	91
Bellvei	189	219
La Bisbal del Penedès	458	616
Bonastre	13	19
Calafell	930	989
Cunit	389	339
Llorenç del Penedès	377	385
Masllorenç	7	4
El Montmell	17	25
Sant Jaume dels Domenys	80	109
Santa Oliva	887	904
El Vendrell	2470	2647
TOTAL	6334	6819

Font: Observatori del Treball i Model Productiu.

3. Afiliacions a la Seguretat Social

3.1 Nombre de persones afiliades

L'afiliació a la Seguretat Social de persones amb residència a la comarca , quedant en 48.015 persones afiliades, comparativament amb el l'any 2023 veiem que tenim un creixement d'afiliacions d'un 2 %.

AFILIATS A LA SEGURETAT SOCIAL SEGONS RESIDÈNCIA PADRONAL DE L'AFILIAT. PER SEXE

3T 2024	Homes	Dones	Total 2023	Total 2024
Juliol	26735	22165	47605	48900
Agost	26705	22000	46815	48700
Setembre	26075	21935	47100	48015

Font: Idescat. Dades provisionals setembre 2024

3.2 Afiliacions per sector d'activitat

Segons sector d'activitat, el 77,43% de persones treballadores de la comarca estan afiliades al *Sector Serveis*, el 13,33% a la *Indústria*, el 8,27% % a la *Construcció* i el 0,93,%% al *Sector Agrícola*. Dades que es mantenen estables els darrers trimestres.

AFILIACIONS A LA SEGURETAT SOCIAL SEGONS RESIDÈNCIA PADRONAL DE L'AFILIAT. PER SECTOR D'ACTIVITAT. 3 º Trimestre 2024

3T.	Agricultura	Indústria	Construcció	Serveis	TOTAL
	450	6405	3975	37180	48015
%	0,93%	13,33%	8,27%	77,43%	

Font: Idescat. Dades provisionals setembre 2024

- **Notable decreixement del nombre d'aturats respecte el tercer trimestre del 2023 210 persones menys a l'atur .**
- **Augment dels contractes en la franja dels menors de vint-i-cinc anys, respecte al mateix trimestre del 2023, quedant en un 36%.**
- **Els contractes de caràcter indefinit representen el 41,22 % del total de contractes**
- **Increment d'un 2%,, els afiliats a la seguretat social, respecte al tercer trimestre de l'any 2023**
- **Comparativament al mateix període de 2023, el 2024 les dades mostren una tendència decreixent del col·lectiu desocupat amb menys d'1 any a l'atur durant aquest tercer trimestre, i un creixement amb les persones aturades de més d'un any.**
- **Millora en la diferència de taxa d'atur respecte a la de la província de Tarragona ,(2,43 punts) i amb la de Catalunya, es manté aprox. igual(3,8punts)**

“Aquesta acció està subvencionada pel Servei Públic d'Ocupació de Catalunya en el marc dels Programes de suport al desenvolupament local”.