

OBSERVATORI DEL MERCAT DE TREBALL

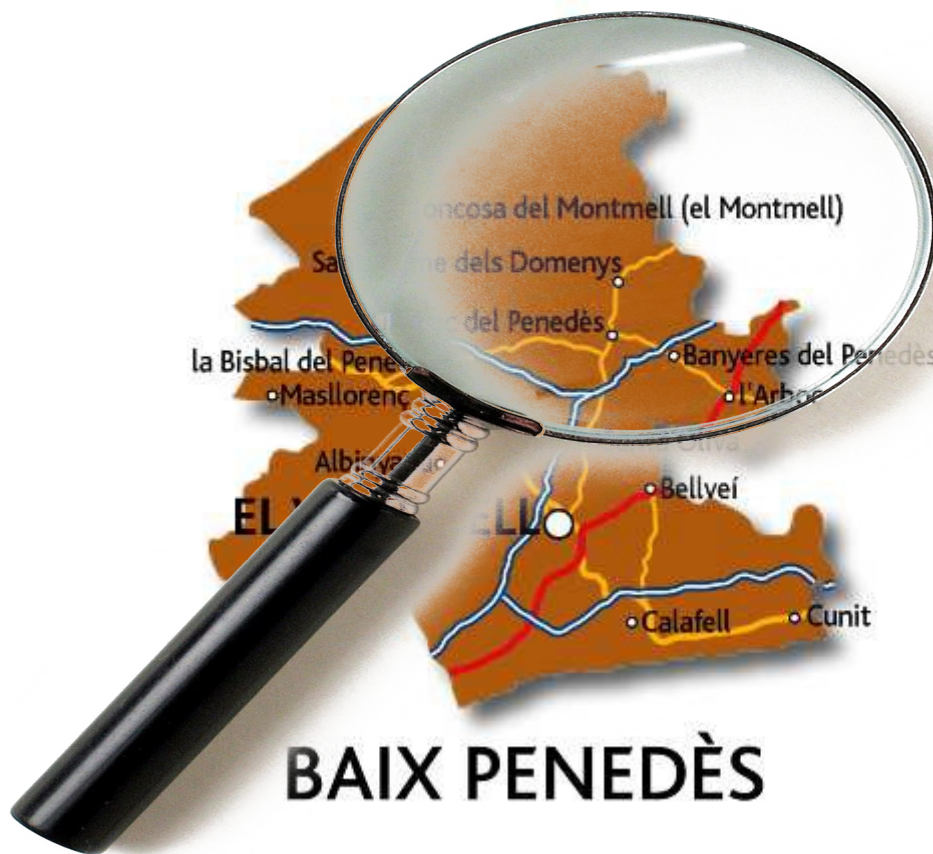

BAIX PENEDEÈS

ANÀLISI DEL PRIMER TRIMESTRE DE L'ANY 2024

Abril 2024

Àrea d'Ocupació del CCBP

AODL – Àngel González Vives

ÍNDEX

pàgina

| | |
|---|----|
| 1. Desocupació..... | 1 |
| 1.1 Persones aturades registrades a la comarca | |
| 1.2 Taxa d'atur registral | |
| 1.3 Persones aturades registrades per municipi | |
| 1.4 Persones desocupades registrades de llarga durada | |
| 1.5 Persones desocupades registrades de llarga durada segons sexe | |
| 1.6 Persones desocupades registrades de llarga durada segons edat | |
| 2. Contractacions..... | 8 |
| 2.1 Nombre de contractes i tipologia | |
| 2.2 Contractes per trams d'edat de les persones treballadores | |
| 2.3 Contractes per sectors d'activitat | |
| 2.4 Contractes per municipis | |
| 3. Afiliacions a la Seguretat Social..... | 12 |
| 3.1 Nombre de persones afiliades | |
| 3.2 Afiliacions per sector d'activitat | |

1. Desocupació

1.1 Persones aturades registrades a la comarca

Comparativament al mateix trimestre de l'any anterior, en el tancament trimestral de 2023 hi ha **107** persones aturades registrades menys. Així doncs, al mes de març d'aquest any, la variació relativa versus el mateix període de 2023 és notablement inferior. La xifra al tancament del trimestre és de **6933** persones aturades.

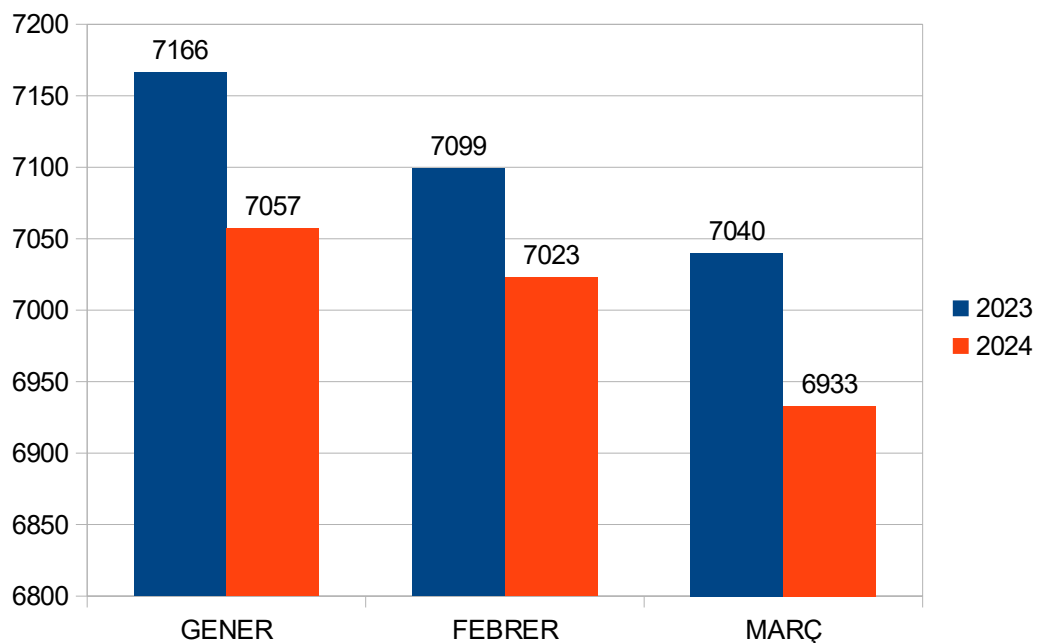

Font: Mercuri - Diputació de Tarragona.

1.2 Taxa d'atur registral

Pel que fa a la taxa d'atur registrat, aquesta ha registrat un decreixement des de el mes d' gener fins a situar-se al mes de març en el 13,83%, i en el conjunt de la província de Tarragona en el 10,71%, a Catalunya (9,31%)

Comparativament, el març de 2023 la taxa d'atur registral comarcal era superior en 0 ,18 punts, essent del 14,01 %.

TAXA D'ATUR REGISTRAL. QUART TRIMESTRE DE 2023. BAIX PENEDÈS

| Gener | Febrer | Març |
|--------|--------|--------|
| 14,04% | 13,98% | 13,83% |

Font: Mercuri Diputació Tarragona .dades març 2024 (provisionals.)

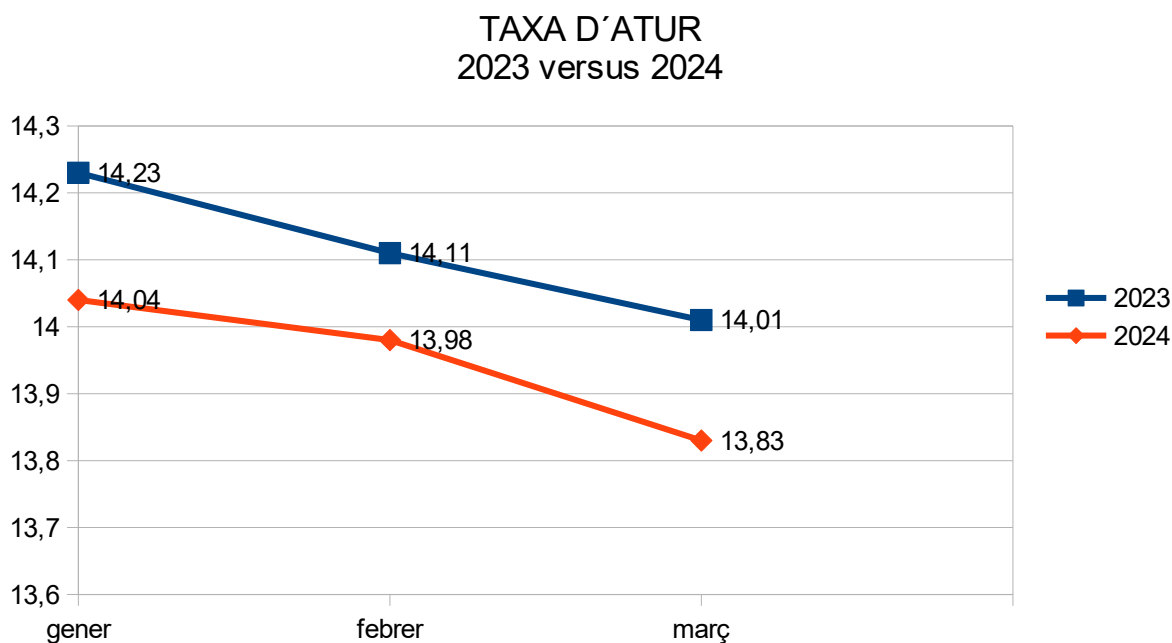

Per sexes, la taxa d'atur registral se situa en 10,50% pels homes i el 17,59 % per a les dones. I, per grups d'edat, el més perjudicat per manca d'ocupació és el de 55 a 64 anys, especialment en el cas de les dones.

TAXA D'ATUR REGISTRAL PER EDAT I SEXE. MARÇ DE 2024

| Edat | Homes | Dones | Total |
|-----------------|---------------|---------------|---------------|
| De 16 a 24 anys | 11,35% | 11,48% | 11,41% |
| De 25 a 34 anys | 8,38% | 13,59% | 10,89% |
| De 35 a 44 anys | 8,33% | 14,86% | 11,45% |
| De 45 a 54 anys | 8,95% | 14,96% | 11,70% |
| De 55 a 64 anys | 16,38% | 29,86% | 22,63% |
| Total | 10,50% | 17,59% | 13,83% |

Font: Mercuri - Diputació de Tarragona.

1.2 Persones aturades registrades per municipi

A continuació, es presenten les taules amb les dades dels mesos del quart trimestre en relació als municipis de la comarca. S'observa que en el primer trimestre més de la meitat dels municipis disminueixen lleugerament el nombre d'aturats. L'Arboç, Banyeres del Penedès, Bonastre, Calafell, Sant Jaume dels Domenys i El Vendrell. La resta, 8 dels 14 municipis de la comarca incrementen les persones registrades a l'atur. En conjunt es redueix el nombre d'aturats en **107** persones respecte al primer trimestre del 2023.

ATUR REGISTRAT PER MUNICIPIS. PRIMER TRIMESTRE

| Municipi | Gener | Febrer | Març |
|-------------------------|-------------|-------------|-------------|
| Albinyana | 160 | 171 | 171 |
| L'Arboç | 380 | 370 | 368 |
| Banyeres del Penedès | 185 | 182 | 183 |
| Bellvei | 164 | 164 | 162 |
| La Bisbal del Penedès | 262 | 264 | 272 |
| Bonastre | 58 | 58 | 56 |
| Calafell | 1685 | 1685 | 1.651 |
| Cunit | 877 | 883 | 880 |
| Llorenç del Penedès | 129 | 131 | 140 |
| Masllorenç | 29 | 29 | 30 |
| El Montmell | 142 | 154 | 145 |
| Sant Jaume dels Domenys | 113 | 116 | 111 |
| Santa Oliva | 236 | 241 | 244 |
| El Vendrell | 2637 | 2575 | 2.520 |
| Total | 7057 | 7023 | 6933 |

Font: Observatori del Treball i Model Productiu

Pel que respecte a les taxes d'atur municipals, han millorat lleugerament respecte al primer trimestre del 2023 , concretament amb 0,18 punts . Sis municipis estan per sota la mitjana comarcal , altres sis estan lleugerament per sobre i els dos restants amb un increment més acusat, **Bonastre i El Montmell** .

Seguidament, es presenta la taula de la taxa d'atur registral dels tres mesos del quart trimestre dels municipis de la comarca:

TAXA D'ATUR REGISTRAL PER MUNICIPIS. PRIMER TRIMESTRE DE 2024

| MUNICIPI | Gener | Febrer | Març |
|---------------------------|---------------|---------------|---------------|
| Albinyana | 13,56% | 14,36% | 14,36% |
| L'Arboç | 14,70% | 14,37% | 14,30% |
| Banyeres del Penedès | 11,38% | 11,22% | 11,28% |
| Bellvei | 14,99% | 14,99% | 14,84% |
| La Bisbal del Penedès | 14,15% | 14,24% | 14,61% |
| Bonastre | 17,96% | 17,96% | 17,45% |
| Calafell | 13,28% | 13,28% | 13,05% |
| Cunit | 13,78% | 13,87% | 13,83% |
| Llorenç del Penedès | 11,48% | 11,63% | 12,33% |
| Masllorenç | 11,20% | 11,20% | 11,54% |
| El Montmell | 17,60% | 18,80% | 17,90% |
| Sant Jaume dels Domenys | 8,61% | 8,81% | 8,47% |
| Santa Oliva | 14,60% | 14,87% | 15,02% |
| El Vendrell | 15,13% | 14,82% | 14,55% |
| TOTAL BAIX PENEDÈS | 14,04% | 13,98% | 13,83% |

Font: Mercuri - Diputació de Tarragona.

1.3 Persones desocupades registrades de llarga durada (+ 1 any,-1 any)

Les persones aturades de menys *d'un any a l'atur* disminueixen en **229** persones de gener a març. Per altre banda les persones aturades amb més d'un any s'incrementen en **125**. En percentatge, aquest col·lectiu representa el **52,35%** del total de persones desocupades registrades al mes de setembre.

ATUR REGISTRAT SEGONS DURADA DE LA DEMANDA

| 1T 2024 | Menys d'1 any a l'atur | % | Més d'1 any a l'atur | % | Total |
|---------------|------------------------------|---------------|----------------------------|---------------|-------------|
| Gener | 3532 | 50,04% | 3525 | 49,95% | 7057 |
| Febrer | 3441 | 48,99% | 3582 | 51,00% | 7023 |
| Març | 3303 | 47,64% | 3630 | 52,35% | 6933 |

Font: Observatori del treball i Model Productiu.

Comparativament al mateix període de 2023, el 2024 les dades mostren una tendència decreixent del col·lectiu desocupat amb menys d'1 any a l'atur durant aquest primer trimestre, i un creixement amb les persones aturades de més d'un any.

2023

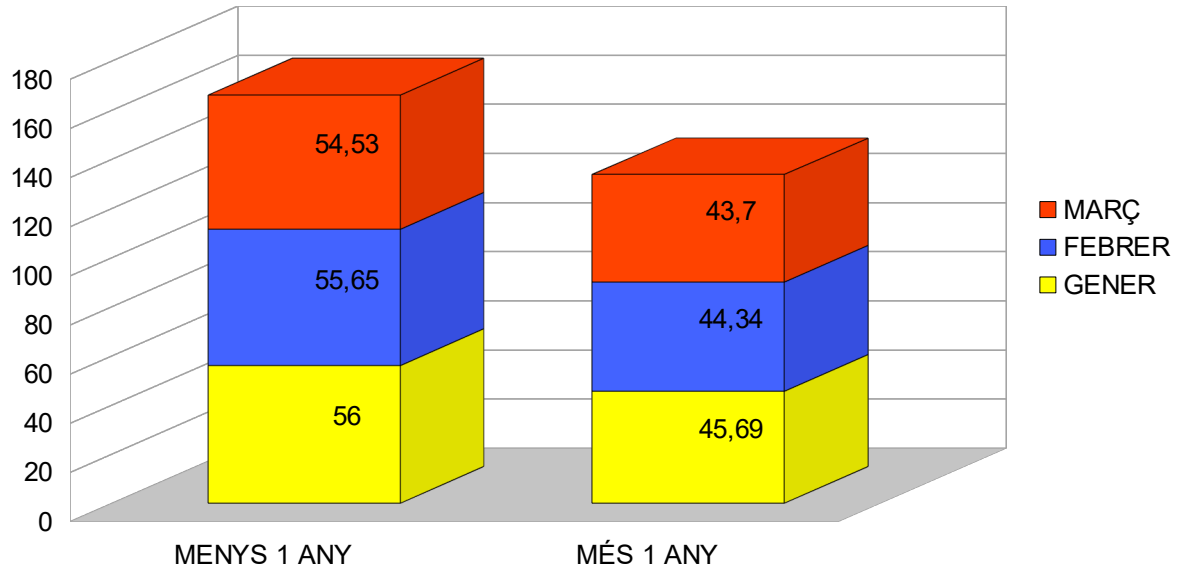

2024

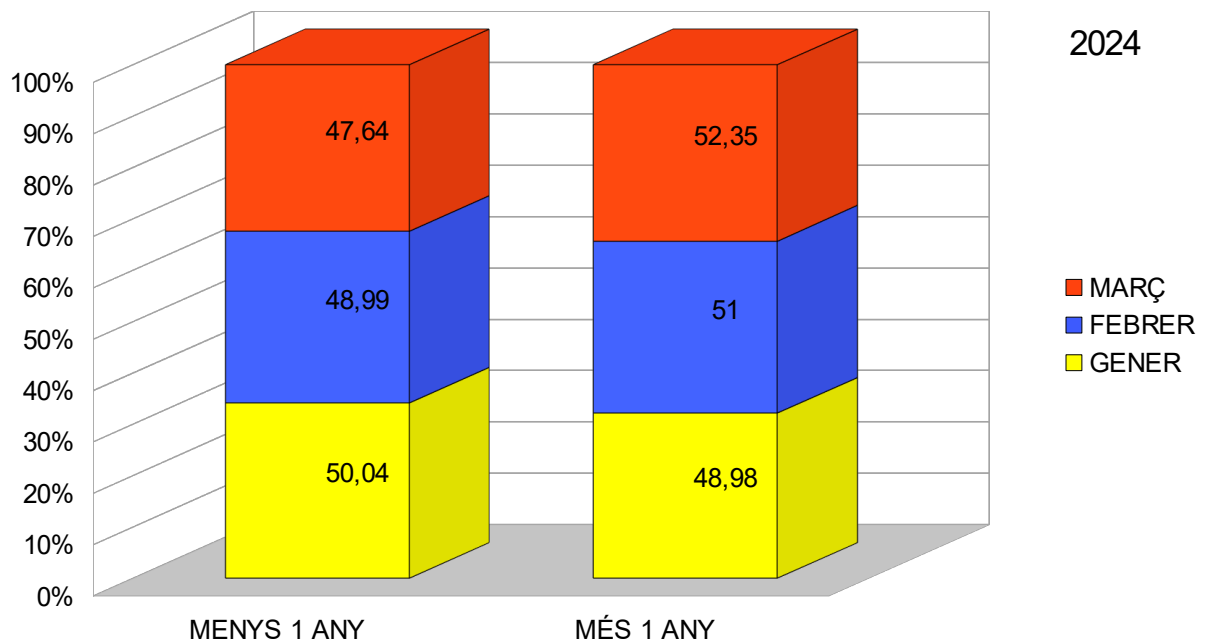

Font: Observatori del Treball i Model Productiu.

1.4 Persones desocupades registrades de llarga durada segons sexe

El **59,69%** del total de persones desocupades registrades el mes de març són dones. Pel que fa al tram de durada de la demanda, se situa en el tram de 21 a 24 mesos de durada en el qual les dones tenen més pes, concretament el **68,54%** del total de persones desocupades d'aquest tram de duració.

ATUR REGISTRAT SEGONS DURADA DE LA DEMANDA I SEXE. MARÇ 2024

| Durada | Home | % | Dona | % | Nº persones total |
|------------------|-------------|--------------|-------------|--------------|-------------------|
| Fins a 3 mesos | 752 | 49,96 | 753 | 50 | 1505 |
| De 3 a 6 mesos | 352 | 45,30 | 425 | 54,69 | 777 |
| De 6 a 9 mesos | 244 | 43,41 | 318 | 56,58 | 562 |
| De 9 a 12 mesos | 184 | 40,08 | 275 | 59,81 | 459 |
| De 12 a 15 mesos | 163 | 33,19 | 328 | 66,80 | 491 |
| De 15 a 18 mesos | 120 | 36,69 | 207 | 63,30 | 327 |
| De 18 a 21 mesos | 118 | 39,46 | 181 | 60,53 | 299 |
| De 21 a 24 mesos | 67 | 31,45 | 146 | 68,54 | 213 |
| Més de 24 mesos | 794 | 34,52 | 1506 | 65,47 | 2300 |
| TOTAL | 2794 | 40,30 | 4139 | 59,69 | 6933 |

Font: Observatori del treball i Model Productiu.

1.5 Persones desocupades registrades de llarga durada segons edat

Pel que fa a l'edat i durada de la demanda del mes de març i com és tendència en els darrers anys, la majoria de persones aturades que porten *més d'un any a l'atur* pertanyen al tram d'edat de **50 a 64 anys**, un total de **3.396** persones. Les persones desocupades d'aquest tram d'edat que porten més d'un any a l'atur al mes de març són el **68,08%** del total de persones del tram d'edat, quan el mes de març de 2023 suposaven el **61,07%**, menys d'un 7 % que enguany.

ATUR REGISTRAT SEGONS EDAT I DURADA DE LA DEMANDA

. MARÇ DE 2024

| Mes Març | Menys d'1 any a l'atur | Més d'1 any a l'atur | Total |
|-------------------|-------------------------------|-----------------------------|--------------|
| menors de 20 anys | 135 | 9 | 144 |
| de 20 a 34 anys | 872 | 304 | 1176 |
| de 35 a 49 anys | 1203 | 1005 | 2217 |
| de 50 a 64 anys | 1084 | 2312 | 3396 |
| TOTAL | 3294 | 3640 | 6933 |

Font: Observatori del treball i Model Productiu.

2. Contractacions

2.1 Nombre de contractes i tipologia

S'han efectuat un total de **5.514** contractes de treball a la comarca durant el primer trimestre de 2024, destaquem una lleugera davallada en les noves contractacions, respecte al mateix trimestre del 2023.. A destacar, que **el 41,10 % dels contractes subscrits en el primer trimestre tenen un caràcter indefinit.**

Comparativament, en el conjunt del trimestre, l'any anterior es van efectuar 5.650 contractes, un 2,41 % més que a l'any 2024.

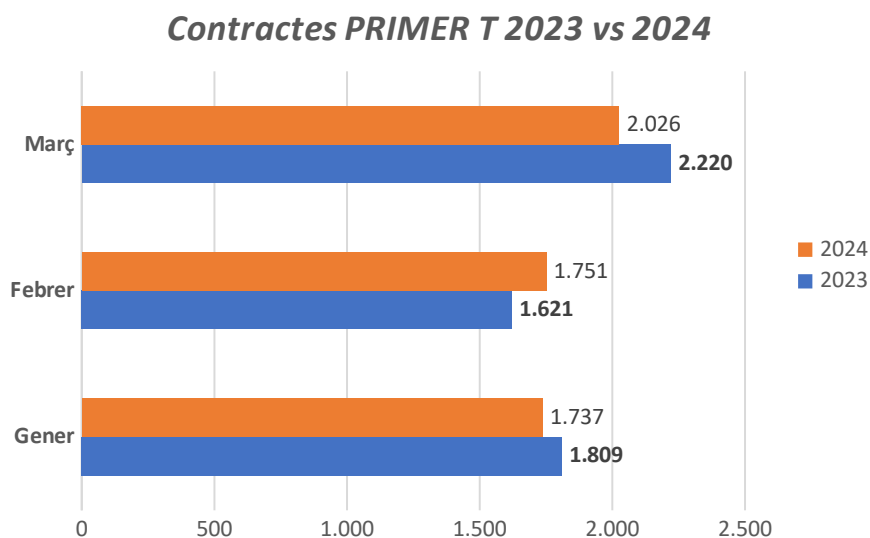

Font: Observatori del Treball i Model Productiu.

2.2 Contractes per trams d'edat de les persones treballadores

Per trams d'edat, en aquest primer trimestre es manté la tendència en la qual la major part de contractes corresponen al col·lectiu de persones de **25 a 44 anys, que suposen el 46,05% del total.**

Comparativament al mateix trimestre de l'any anterior, destaquem un increment en la franja de menors de **25 anys , de 6 punts , quedant en un 29,51% de contractes realitzats.**

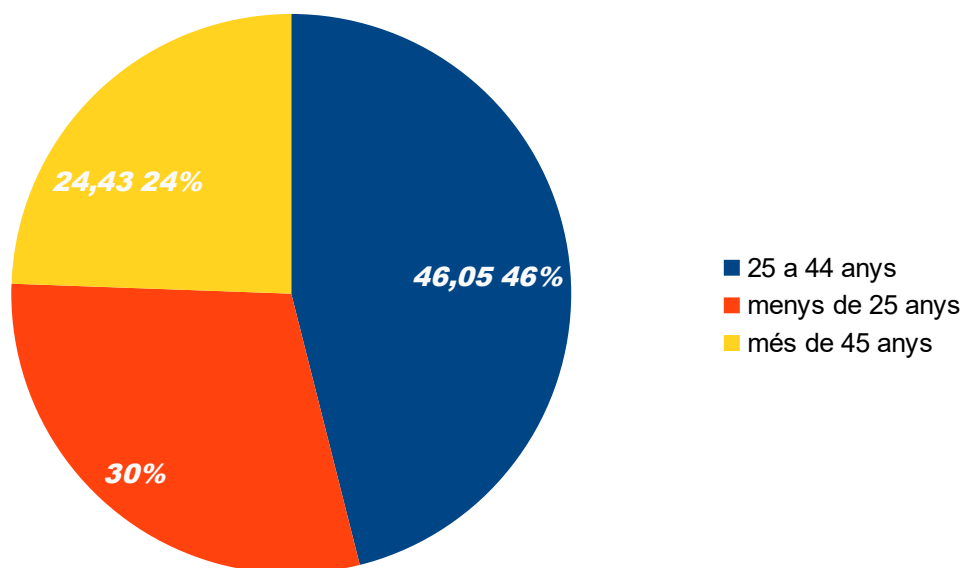

Font: Observatori del Treball i Model Productiu.

2.3 Contractes per sectors d'activitat

Per Sectors d'Activitat, en aquest primer trimestre el 74,47% de contractacions corresponen al Sector Serveis, el 16,44% a la Indústria, el 6,49% ,Construcció i el 2,56% en Agricultura.

A destacar que comparativament al mateix trimestre de l'any anterior, percentualment puja la contractació en els sectors Agricultura(1,18%) e Industria (4,07%) i baixa en el sector Serveis (5,23%), el sector de Construcció es manté pràcticament igual..

*Contractes per Sector d'Activitat. primer T
2024*

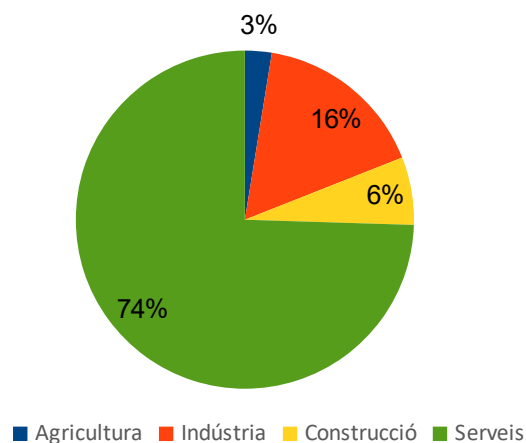

Font: Observatori del Treball i Model Productiu.

2.4 Contractes per municipis

A continuació es mostra la relació de contractes dels 3 mesos del trimestre distribuïts pels 14 municipis i comparant les dades del primer trimestre amb les del mateix trimestre de 2024. Veiem una lleugera davallada en les contractacions envers el quart trimestre del 2023.

CONTRACTES PER MUNICIPI. PRIMER TRIMESTRE 2023vs 2024

| Municipis | Total 1T 2023 | Total 1T 2024 |
|-------------------------|--------------------------|--------------------------|
| Albinyana | 26 | 25 |
| L'Arboç | 333 | 343 |
| Banyeres del Penedès | 118 | 108 |
| Bellvei | 167 | 191 |
| La Bisbal del Penedès | 436 | 438 |
| Bonastre | 9 | 4 |
| Calafell | 669 | 805 |
| Cunit | 355 | 324 |
| Llorenç del Penedès | 273 | 241 |
| Masllorenç | 10 | 19 |
| El Montmell | 14 | 17 |
| Sant Jaume dels Domenys | 71 | 66 |
| Santa Oliva | 1194 | 950 |
| El Vendrell | 1975 | 1983 |
| TOTAL | 5650 | 5514 |

Font: Observatori del Treball i Model Productiu.

3. Afiliacions a la Seguretat Social

3.1 Nombre de persones afiliades

L'afiliació a la Seguretat Social de persones amb residència a la comarca , quedant en 47655 persones afiliades, comparativament amb el l'any 2023 veiem que tenim un creixement d'afiliacions d'un 4,31 %.

AFILIATS A LA SEGURETAT SOCIAL SEGONS RESIDÈNCIA PADRONAL DE L'AFILIAT. PER SEXE

| 1T 2024 | Homes | Dones | Total 2023 | Total 2024 |
|---------------|--------------|--------------|--------------|--------------|
| Gener | 24865 | 20870 | 44555 | 45735 |
| Febrer | 25285 | 21265 | 45005 | 46550 |
| Març | 25795 | 21855 | 45600 | 47655 |
| | | | | |

Font: Idescat. Dades provisionals abril 2024

3.2 Afiliacions per sector d'activitat

Segons sector d'activitat, el 77,04% de persones treballadores de la comarca estan afiliades al *Sector Serveis*, el 13,51% a la *Indústria*, el 8,44% % a la *Construcció* i el 0,99% al *Sector Agrícola*. Dades que es mantenen estables els darrers trimestres.

AFILIACIONS A LA SEGURETAT SOCIAL SEGONS RESIDÈNCIA PADRONAL DE L'AFILIAT. PER SECTOR D'ACTIVITAT. 1er Trimestre 2024

| 1T. | Agricultura | Indústria | Construcció | Serveis | TOTAL |
|-----|-------------|-----------|-------------|---------|--------------|
| | 475 | 6440 | 4025 | 36715 | 47655 |
| % | 0,99% | 13,51% | 8,44% | 77,04% | |

Font: Idescat. Dades provisionals abril 2024

- Notable decreixement del nombre d'aturats respecte el primer trimestre del 2023 107 persones menys a l'atur .
- Augment dels contractes en la franja dels menors de vint-i-cinc anys, respecte al mateix trimestre del 2023, (6%).
- Els contractes de caràcter indefinit representent el 41,10 % del total de contractes .
- Increment d'un 4,31%,(1.965), els afiliats a la seguretat social, respecte al primer trimestre de l'any 2023
- Comparativament al mateix període de 2023, el 2024 les dades mostren una tendència decreixent del col·lectiu desocupat amb menys d'1 any a l'atur durant aquest primer trimestre, i un creixement amb les persones aturades de més d'un any.

“Aquesta acció està subvencionada pel Servei Públic d'Ocupació de Catalunya en el marc dels Programes de suport al desenvolupament local”.